

## INFORMACIÓN DEL CURSO

CURSO ENGLOBALADO EN LA **XL REUNIÓN NEUROFISIOLÓGICA DE INVIERNO.**

FECHAS: 12 AL 15 DE FEBRERO DE 2025

LOCALIZACIÓN: SALÓN DE CONGRESOS DEL HOTEL EDELWEISS. CANDANCHÚ, HUESCA.

DIRIGIDO A RESIDENTES EN FORMACIÓN DE NEUROFISIOLOGÍA CLÍNICA (PRIORIDAD A R4-R3) Y A MÉDICOS ESPECIALISTAS EN NEUROFISIOLOGÍA (U OTRAS ESPECIALIDADES) CON PARTICULAR INTERÉS EN FORMARSE EN EL ESTUDIO DE LA FISIOPATOLOGÍA DEL SUEÑO.

OBJETIVO GENERAL: EL CURSO VA A TENER UN ENFOQUE TANTO TEÓRICO COMO PRÁCTICO DE LAS TÉCNICAS FUNDAMENTALES DIAGNÓSTICAS Y DE LA TERAPÉUTICA DE LAS ENFERMEDADES DE SUEÑO MÁS PREVALENTES. EL OBJETIVO DEL ASISTENTE SERÁ LA ADQUISICIÓN DE CONOCIMIENTOS Y HABILIDADES PARA EL MANEJO DEL PACIENTE CON DISTINTAS ENFERMEDADES DE SUEÑO. SE REALIZARÁ UN CONTROL DE ASISTENCIA Y UN EXAMEN FINAL PARA VALORAR APTITUDES.

ACREDITADO POR LA EVES CON **5,1 CRÉDITOS** (ESCOLA VALENCIANA D'ESTUDIS DE LA SALUT). SOLICITADO EL AVAL DE LA SENFC Y LA S. DE NEUROFISIOLOGIA CLINICA DE COM. VALENCIANA Y MURCIA.

NUM. MÁXIMO DE PARTICIPANTES: 20

*SE ADMITIRÁN ADEMÁS UN NÚMERO LIMITADO COMO OYENTES DE EDICIONES ANTERIORES*



## PROFESORADO

*F. AYUGA LORO (TOLEDO)*  
*S. CASAÑA PÉREZ (VILAREAL -CASTELLÓ)*  
*P. GINER BAYARRI (VALENCIA)*  
*R. LÓPEZ BERNABÉ (MURCIA)*  
*J.F. ORDOÑO DOMÍNGUEZ (VALENCIA)*  
*R. OCON QUINTIAL (SANTANDER)*  
*T. OVIEDO MONTÉS (GANDIA – VALENCIA)*  
*JM TEIJEIRA ALVAREZ (TOLEDO)*  
*A. TEIJEIRA AZCONA (TOLEDO)*  
*N. TORRES CAÑO (GANDIA -VALENCIA)*  
*L. TORRES VERA (TOLEDO)*  
*R. VICTORIO MUÑOZ (VALENCIA)*

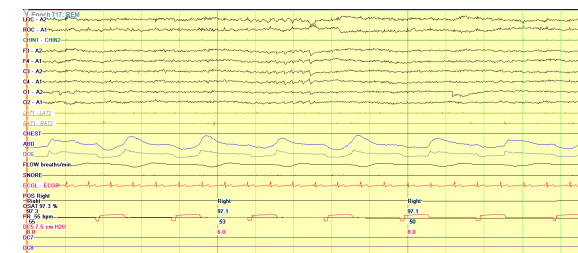

## CURSO DE FISIOPATOLOGÍA DEL SUEÑO

6ª EDICIÓN

HOTEL EDELWEISS

FEBRERO 2025

# PROGRAMA

## MIÉRCOLES 12 DE FEBRERO

16:00-17:00

EL SUEÑO Y LOS SUEÑOS. APROXIMACIÓN HISTÓRICA.

DR. JM. TEIJEIRA ALVAREZ

17:00-18:00

EL SUEÑO EN LA EDAD INFANTIL.

DRA. S. CASAÑA PÉREZ

18:00- 19:00

EL SUEÑO EN LA EDAD ADULTA. CRITERIOS DE ESTADIFICACIÓN DE SUEÑO (AASM).

DRA. A. TEIJEIRA AZCONA

19:00-21:00

TALLER TEÓRICO-PRÁCTICO. MANEJO DE SEÑALES EN SUEÑO. MONTAJES PSGN, SISTEMA 10-20.

DRES TEIJEIRA Y L. TORRES VERA

## JUEVES 13 DE FEBRERO

16:00-17:00

INSOMNIO.

DR. R. LÓPEZ BERNABÉ

17:00-18:00

TRASTORNOS DEL RITMO CIRCADIANO.

DRA. N. TORRES CAÑO

18:00-19:00

HIPERSOMNIAS. DRA. T. OVIEDO MONTÉS

19:00-20:00

TRASTORNOS RESPIRATORIOS DEL SUEÑO.

DR. R. OCÓN QUINTIAL

20:00-21:00

PARASOMNIAS.

DR. P GINER I BAYARRI

21:00-22:00

MESA REDONDA DE ACTUALIZACIÓN.

MODERA: DRA. A. MIRÓ ANDREU

## VIERNES 14 DE FEBRERO

16:00-17:00

TRASTORNOS DEL MOVIMIENTO EN SUEÑO.

DR. JF. ORDOÑO

17:00-18:00

EL SUEÑO EN LA ENFERMEDAD NEUROLÓGICA.

DR. F. AYUGA LORO

18:00-19:00

PRUEBAS DE SUEÑO. LA POLISOMNOGRAFÍA NOCTURNA. OTROS TEST DIAGNÓSTICOS.

DRA. R. VICTORIO MUÑOZ

19:00-21:00

TALLER. ESTADIFICACIÓN DE SUEÑO. DIAGNÓSTICO EN POLISOMNOGRAFÍA.

## SÁBADO 15 DE FEBRERO

08:00-10:00

EXAMEN DEL CURSO.

*LA ORGANIZACIÓN DEL CURSO PUEDE MODIFICAR LA DISTRIBUCIÓN DE LOS TEMAS SEGÚN LAS NECESIDADES DEL PROFESORADO*

# INSCRIPCIÓN

GRATUITA PARA SOCIOS DE LA SENFC.

NO SOCIOS 30 €

SE SOLICITARÁN DATOS DE FILIACIÓN Y PROFESIONALES.

ES **IMPRESINDIBLE** LA RESERVA EN EL HOTEL EDELWEISS PARA PODER INSCRIBIRSE EN EL CURSO.

HOTEL EDELWEISS- (Teléfono: 974373200;

WhatsApp: 683239310)

[www.edelweisscandanchu.com](http://www.edelweisscandanchu.com)

[reservas@edelweisscandanchu.com](mailto:reservas@edelweisscandanchu.com)

FORMULARIO DE INSCRIPCIÓN EN

**[ELCURSODESUENO.BLOGSPOT.COM](http://ELCURSODESUENO.BLOGSPOT.COM)**

## COMITÉ ORGANIZADOR

ANA TEIJEIRA AZCONA (DIRECTORA)

JF ORDOÑO DOMÍNGUEZ (COORDINADOR)

JM TEIJEIRA ALVAREZ (PRESIDENTE DE LA REUNIÓN NEUROFISIOLÓGICA DE INVIERNO)